Comune di Massa Lubrense
Città Metropolitana di Napoli

PIANO ATTUATIVO DI UTILIZZAZIONE DELLE AREE DEMANIALI MARITTIME COMUNALI AD USO TURISTICO-RICREATIVO

SID, ATTUALE USO DELLE AREE DEMANIALI MARITTIME E INFRASTRUTTURE A RETE

TAV.6.M/N

Coordinamento Tecnico-Operativo
Redazione P.A.D.:
STOA Studio Tecnico associato Olivieri Antonio - Pianificazione - Progettazione - Consulenza
- Arch. Antonio Oliviero

Contributi Specialistici e SIT
Ing. Nello De Sena (STOA)
Geom. Cataldo De Turris (Ufficio Demanio Comunale)
Geom. Gennaro Amitrano (Ufficio Demanio Comunale)

PAD

IL SINDACO	IL R.U.P.	SCALA 1:2000	V1
F.F. Avv. Giovanna Staiano	**Dott. Franco Roberto**	**DATA:** MAGGIO 2026	
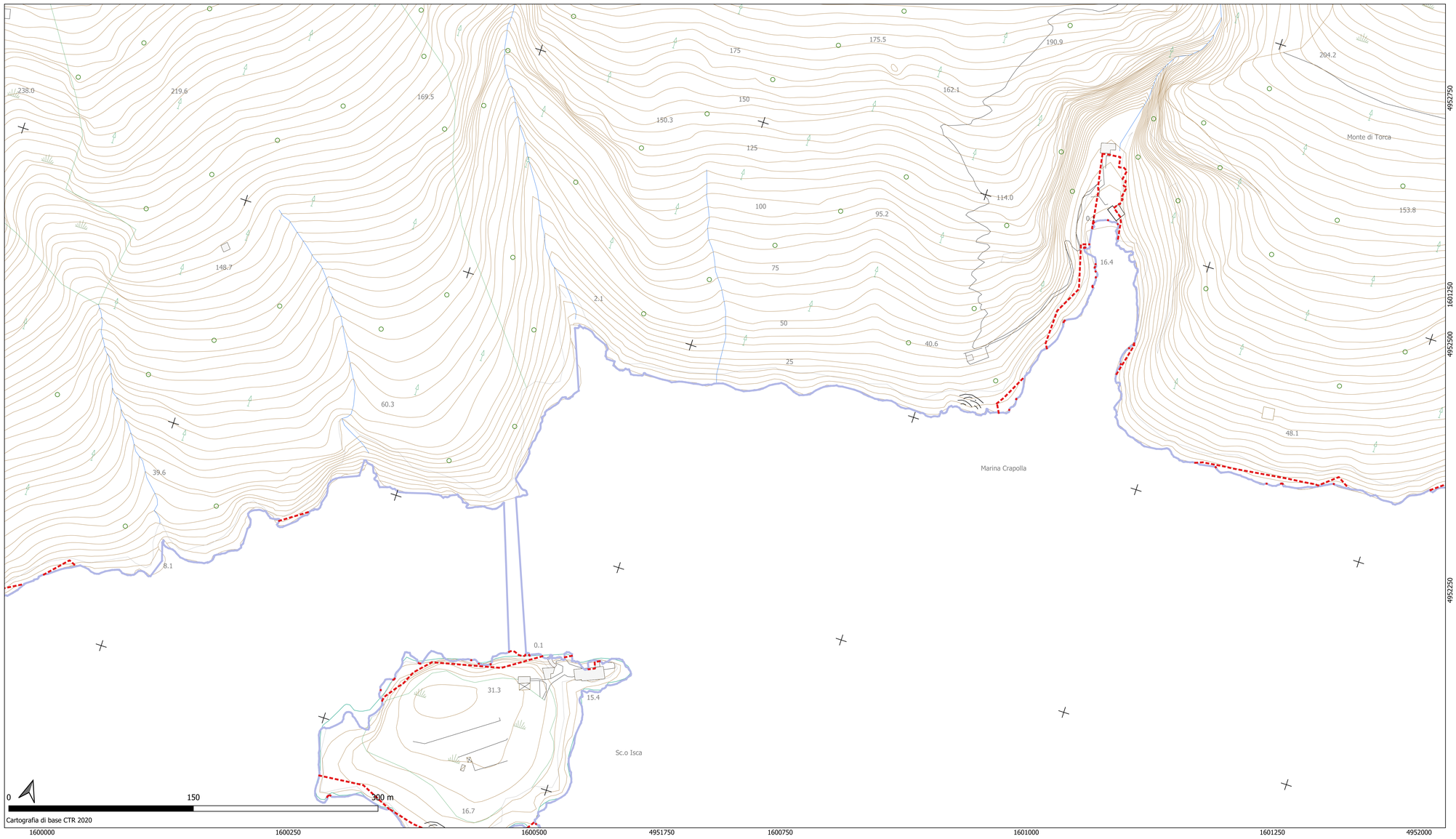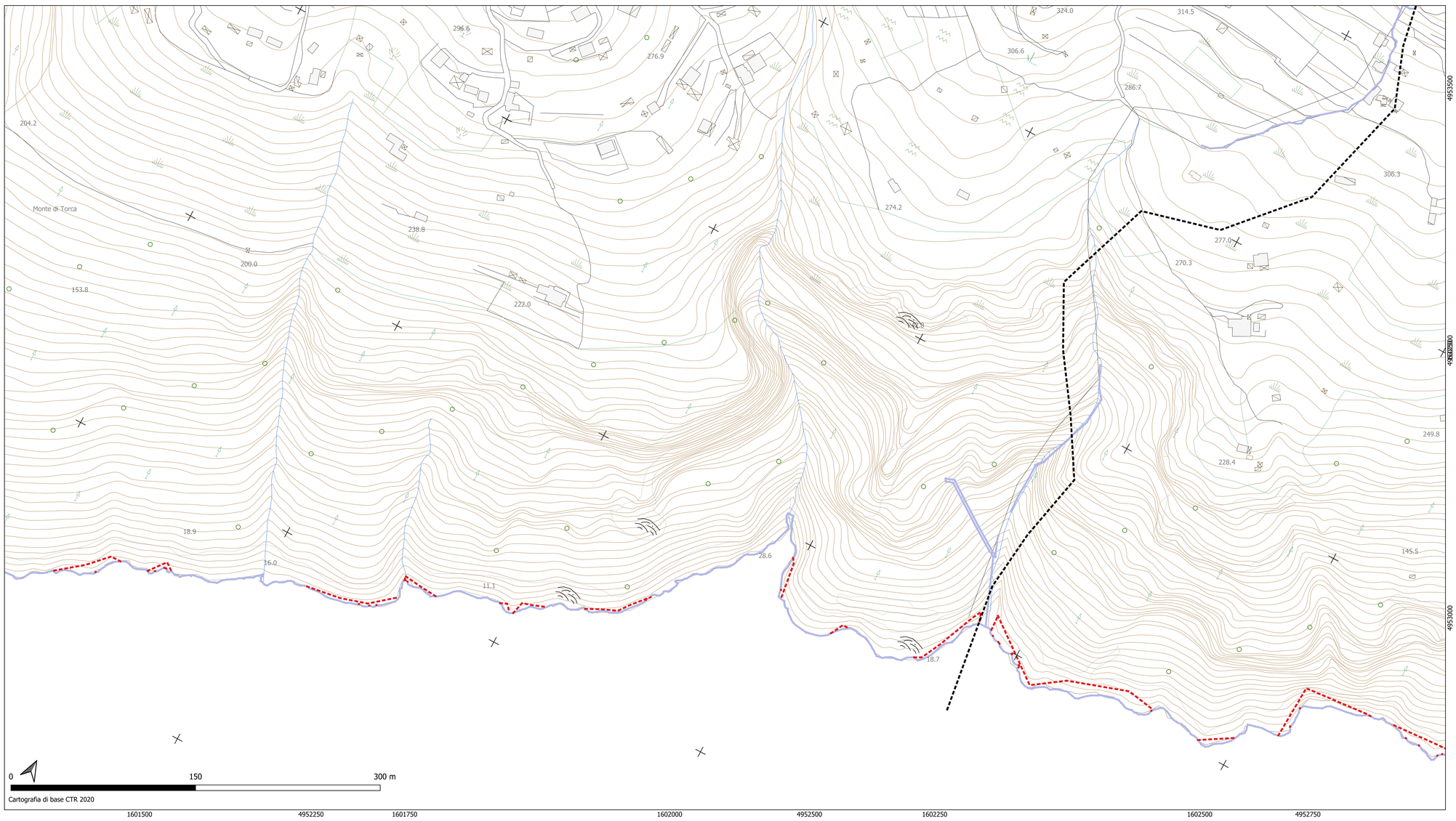
- Confine comunale
- Dividente demaniale - Fonte Ministero delle Infrastrutture e dei Trasporti (Sid)
- Linea di costa - Fonte Ministero delle Infrastrutture e dei Trasporti (Sid)
- Concessioni - fonte Ministero delle Infrastrutture e dei Trasporti (Sid) e Comune di Massa Lubrense