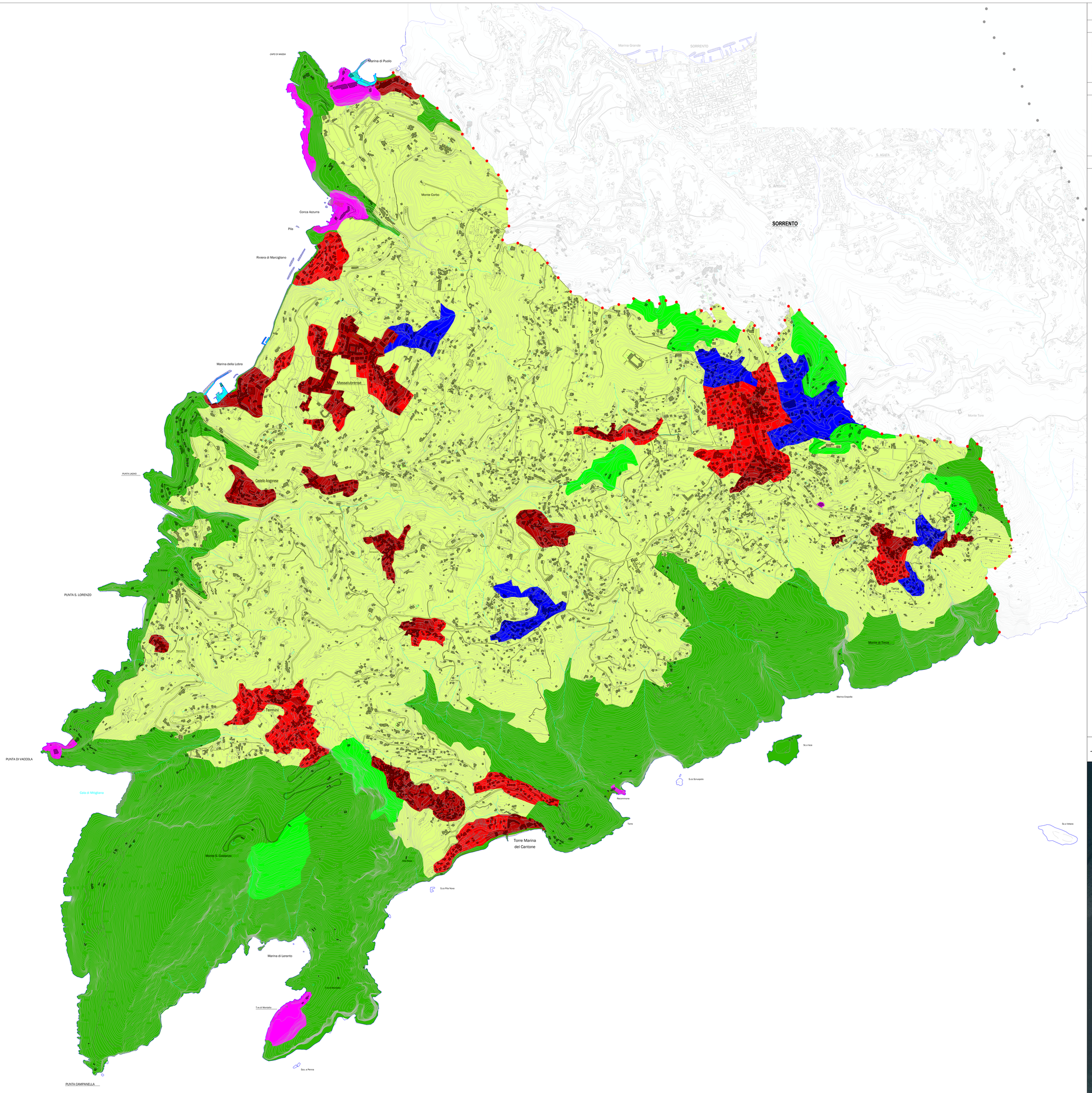

LEGENDA

Confini comunali Massa Lubrense

Altri confini comunali

IL SISTEMA INSEDIATIVO E RELAZIONALE

- Centri e nuclei storici
- Insediamenti urbani prevalentemente compatti
- Aree di consolidamento urbanistico e riqualificazione ambientale

IL SISTEMA NATURALE

- Aree ad elevata naturalità
- Aree boscate
- Aree agricole di particolare rilevanza paesaggistica
- Aree di recupero e di riqualificazione paesaggistica

IL SISTEMA DELLE INFRASTRUTTURE

- Aree portuali

BASE CARTOGRAFICA: CARTA TECNICA REGIONALE 2011
PROIEZIONE: UTM - Fuso 33: DATUM: WGS 84

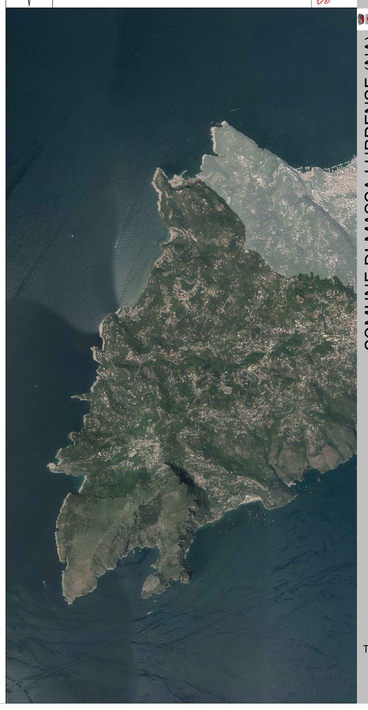

Collaborazione
Ingegnere Giacomo CARISTI
Ingegnere Alessandro TERRACCIANO

Supporto al R.U.P. Progettazione Urbanistica, VAS RUEC
Architetto Antonio OLIVIERO

Ufficio di Piano
Ingegnere Antonio PROVVISIERO (Coordinatore)
Geometra Lorenzo BALDUCCELLI
Geometra Pietro GUARRACINO
Geometra Giovanni GARGIULO
Geometra Carlo CANGIANI

Il Sindaco
Geometra Lorenzo BALDUCCELLI

Il Responsabile del Procedimento
Ingegnere Antonio PROVVISIERO

Approvazione

COMUNE DI MASSA LUBRENSE (NA)

Piano Urbanistico Comunale (PUC) - Documento Preliminare

Documento Strategico
SCENARIO DI PROGETTO

Agosto 2021 - V1

TAV. B.2

ELABORATO B
scala 1:8.000